

PIIRIPROTOKOLL nr LY2010295531/1

Võru maakond, Setomaa vald, Velna küla

Sillametsa

Käesolev piiriprotokoll on koostatud maamõõtja Ülo Haljendi (maakorraldustööde tegevuslitsents nr 678 MA-k) poolt piiri ja piirimärkide maastikul kättenäitamise kohta.

Puudutatud katastriüksused ja -isikud

| Katastriüksus | Omanik | Kutse saadetud | Osales kättenäitamisel | Allkiri |
|--------------------------------------|---|----------------------|---------------------------|---------|
| Sillametsa | õigustatud isik Leho Luiv | 22.06.2023 | 03.07.2023 | |
| | õigustatud isik Liivar Luiv | 22.06.2023 | 03.07.2023 | |
| Orava metskond 136 73201:001:0068 | Eesti Vabariik, valitseja Kliimaministeerium, volitatud asutus Riigimetsa Majandamise Keskus | e-kiri 22.06.2023 | - | |
| Lepa 93401:002:0311 | Mart Linnus | 22.06.2023 | - | |
| Kopliite 93401:002:0070 | Ülle Kasepuu | 22.06.2023 | - | |
| Palo 93401:002:0200 | Marten Metsakaev (alaealine), hooldaja Ele Sulamägi | 22.06.2023 | - | |
| | Jaana Metsakaev (alaealine), hooldaja Ele Sulamägi | 22.06.2023 | - | |
| | David Metsakaev | 22.06.2023 | - | |
| Lepaoja 73201:001:0856 | Omand selgitamisel | - | - | |
| Oja 93401:002:0190 | Osühing LANDEKER | e-kiri 22.06.2023 | - | |
| Velna tee 73201:001:0701 | Setomaa vald | e-kiri 22.06.2023 | 03.07.2023 | |

Piirikirjeldus – Sillametsa

| Piiri-punkti nr | Piiripunkti vorm | Piiri kulgemise viis | Märkus | Paigaldamise info |
|-----------------|---------------------|----------------------|--|-------------------|
| 1 | veekogu telje punkt | veekogu telg | - | - |
| 2 | metalltoru | sirgjooneline | - | paigaldatud |
| 3 | metalltoru | veekogu telg | - | paigaldatud |
| 4 | veekogu telje punkt | sirgjooneline | - | - |
| 5 | metalltoru | sirgjooneline | - | paigaldatud |
| 6 | metalltoru | sirgjooneline | - | paigaldatud |
| 7 | metalltoru | sirgjooneline | - | olemasolev |
| 8 | metalltoru | sirgjooneline | - | olemasolev |
| 9 | piirikivi | sirgjooneline | - | olemasolev |
| 10 | teemaa serva punkt* | sirgjooneline | *asub 4 m tee teljest | - |
| 11 | metalltoru* | teemaa serv** | *maaga tasa **piir kulgeb 3 m tee teljest | paigaldatud |
| 12 | metalltoru* | sirgjooneline | *maaga tasa | paigaldatud |
| 13 | metalltoru* | teemaa serv** | *maa all **piir kulgeb 1 m tee teljest | paigaldatud |
| 14 | metalltoru* | sirgjooneline | *maa all | paigaldatud |
| 15 | metalltoru* | teemaa serv** | *maaga tasa **piir kulgeb 3 m tee teljest | paigaldatud |
| 16 | metalltoru* | sirgjooneline | *maaga tasa | paigaldatud |
| 17 | metalltoru | sirgjooneline | - | paigaldatud |

Märkused:

Piirimärgid **nr 2, 3** paigaldati kraavi teljele. Piirimärkide nr 2-3 vahel kulgev kraav ei vastanud nõuetele (laius on väikesem kui 3 m) ja piiri sellel piirilõigul veekogu teljele ei saanud määrata.

Piirimärgid **nr 5, 6** paigaldati tagastatava Sillametsa asendiplaani alusel.

Piirimärgid **nr 11, 12, 13, 14, 15, 16** paigaldati varem tähistamata piiripunkti, arvestades Velna tee katastriüksuse piiriandmetes kirjeldatud piiri kauguseid tee teljest (nr 11, 12, 15, 16 paigaldati 3 m kaugusele tee teljest ja nr 13, 14 paigaldati 1 m kaugusele tee teljest).

Piirimärk **nr 17** paigaldati kraavi pervele arvestades Lepa katastriüksuse piiri.

Asjaosaliste märkused ja taotlused:

Liivar Luiv osales piirilõigu 8-9-10-11-12-13-14-15-16-17-1 piiri ja piirimärkide maastikul kättenäitamisel. Ülejäänud piiri ja piirimärkide (piirilõik 2-3-4-5-6-7) maastikul kättenäitamisest ta osa ei võtnud.

Leho Luiv ja Liivar Luiv esitatud märkus 06.07.2023: Põhiseaduse paragrahvist 14 tuleneb isiku õigus heale haldusele, mis on üks põhiõigusi. Ka maareformi käigus toimuv haldusmenetlus peab vastama haldusõiguse printsiipidele, mis tulenevad põhiseaduse paragrahviga 14 tagatud õigusest heale haldusele, õiguse üldpõhimõtetest ja põhiseaduse printsiipidest. Maa tagastamise õigustatud subjektidena oleme seisukohal, et tagastataval Sillametsa maal, mille katastrimõõdistamine oli alustatud ja mis piirneb Lepa kinnistuga, millel viidi läbi maakorralduse toimingud piiri kindlakstegemiseks ajavahemikus juuli 2022 - veebruar 2023, pidanuks maakorralduse läbiviija kindlasti teavitama ja kaasama ka Sillametsa õigustatud subjektid, et kindlaks teha ka tagastatava maa piir, tagamaks Maareformi seaduse paragrahvist 6 tuleneva õiguse, maa tagastamiseks võimalikult endistes piirides.

Piiripunktide ja piiride skeem

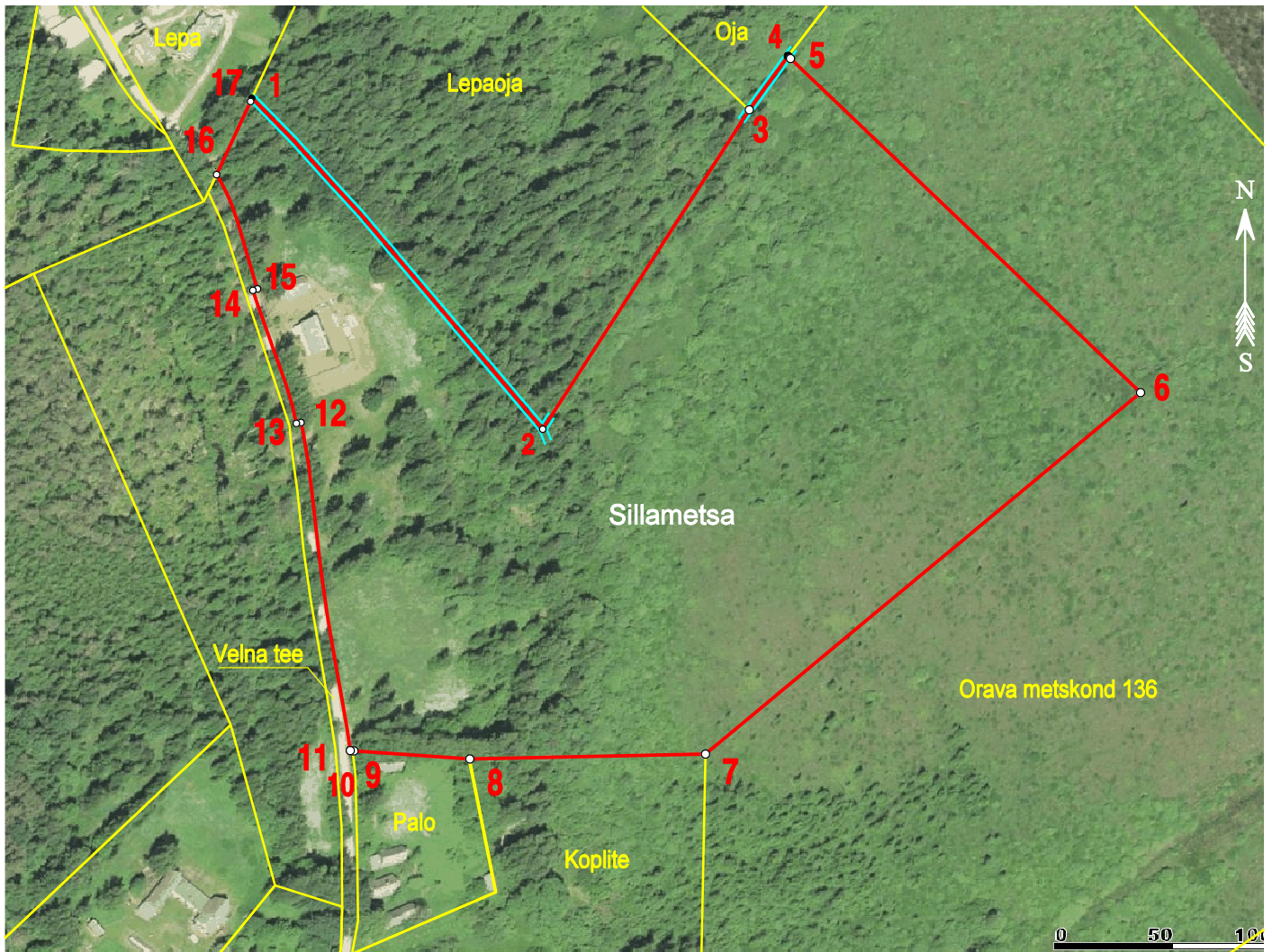

Aluskaart: Maa-amet 2023

Leppemärgid

- mõõdistatud piir
- registreeritud katastriüksuse piir
- piirimärk
- piiripunkt
- 1 piiripunkti number

